



Kobe City Medical Center General Hospital

NEWS



No.93

中央市民病院ニュース

謹賀新年



2025年11月13日
神戸ポートピアホテルにて行われた
「地域連携懇話会」の様子

Contents

令和8年 新年のご挨拶 病院長 木原 康樹	1
【産婦人科】 当院での無痛分娩提供体制について	2
【形成外科】 火曜日外来を開設いたしました	
【呼吸器内科】 呼吸リハビリテーションのご案内	3
地域連携懇話会 ご参加のお礼	4

連携登録医登録、新規連携登録医療機関	5
医師異動のお知らせ、外来診療担当医一覧表、 当院のPET/CT検査について	6
WEB・FAX予約のご案内、緊急転送・HOTライン	7



令和8年 新年のご挨拶

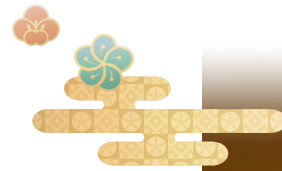

謹んで新年のご挨拶を申し上げます。旧年中の当院へのご理解とご支援に心より感謝し、新しい年での皆さまのご健康とご多幸をお祈りいたします。

令和6年に開設100周年を迎え、神戸市立医療センター中央市民病院の職員一同は次の百年をさらに豊かなものにする決意で臨んでいます。新たな世紀にどんな展開が私たちを待ち受けているのか、たいへん興味深く思われます。当院に信頼を寄せていただく市民の皆さまと共にひとつひとつの喜びを共有し、また困難を克服してゆきたいと念じます。

健康であることは全てのひとの切実な願いであります。苦痛や不安がなく自分の意思で自立した生活を送ること、それに優る幸せはないと言っても過言ではありません。仕事に集中したり、仲間と活動したり、あるいは家族と団欒を囲んだりするのも、健康であってこそ心置きなくできることです。長い人生を歩むこの時代においては、様々な心や身体の不具合を経験される方々がおられますし、すでに時間を費やして不調と付き合っている方も稀ではありません。近隣のかかりつけ医は、そのような気付きや不調に際して最初にそして末永く頼りになる存在です。かかりつけ医がより高度な対応を要する病態を認めたり疑ったりした時に、私たち基幹病院がその役割を発揮します。



神戸市立医療センター
中央市民病院

病院長 **木原 康樹**

救命救急は市民からの一刻を争う要請に対応する機能であり、当院が全力を挙げてその体制を維持しているところです。三次救急を中心に年間1万台の救急車を受け入れ、厚生労働省診療体制評価においては11年連続して全国第一位に輝いています。様々な緊急要請に応える一方で私たちは、病院全体の病床を統合的に活用できるよう病床管理のDXも推進しています。全国初の大規模Volume Control（病床管理）Centerの導入で、救急・外来・病棟の一体的な運用が実現しました。この結果、「患者総合支援センター」（旧地域医療連携センター）は入院から退院まで一貫した支援を提供できる体制に生まれ変わりました。

救命救急医療に次いで当院が果たす役割は、高度先端医療の提供です。優れた医療技術を高い安全域で遂行するために、チーム医療の更なる推進、情報の共有、無理のない働き方、仮説への挑戦を病院全体で実践しています。手術部門には外国製2台に加え3台目となる国産手術支援ロボットhinotoriを導入しましたし、整形外科領域にも新たな装置の導入を検討しています。手術支援ロボットは手術過程を繊細に可視化することで、合併症を最小限にし、患者への身体的負担を確実に減らしています。画像診断部門には3台目となる3テスラMRI（核磁気共鳴診断装置）が導入され、微小病変や機能画像の描出に革新がもたらされました。新薬を含む多くの治験や臨床研究が監督部門の審査を経て実施されており、年間で400編を超える国際論文を輩出して神戸市医療産業都市中核病院の役割を果たしています。実施した医療の結果を検証して更なるシステム改善に繋げるために、病院全体でPROMs(Patient-Reported Outcome Measures; 患者自身の報告に基づく治療効果判定指標)の活用にも取り組みが始まっています。

さて「市民からの信頼」と「集積された医療人材」に加える3つ目の宝として、これまで蓄積された膨大な「診療実績と記録」があります。今日のIT革命とりわけAIを活用した大型データベースの検索技術によりその解析が可能となりつつあります。医療記録は個人情報ですから、その取扱いについては約束事を遵守し、許された範囲で行うことが肝心です。市民の皆さまに埋もれた金鉱のような情報の価値を理解してもらえれば、未来の科学を切り開くことができます。30年に亘り医療産業都市に築かれた様々な研究施設やスーパーコンピュータに貴重な医療情報を提供する新たな病院の役割を果たす時が近づいていると感じています。

本年もどうぞよろしくお願いいたします。



NEWS

産婦人科

ob/gyn

当院での 無痛分娩提供体制 について

当院では、2018年より母体合併症（心疾患、脳血管疾患等）を医学的適応とした硬膜外無痛分娩を行っています。産婦人科医・麻酔科医・専門各科医師（循環器内科や脳神経外科等）協力のもと安全に十分留意し計画分娩を行ってきました。

無痛分娩に対するニーズが高まっている近年の社会情勢をふまえ、2025年7月1日より医学的適応のない患者さんにも自費で硬膜外無痛分娩を開始しました。また、硬膜外無痛分娩でも経過に問題がなければ立会い出産が可能な体制となりました。

対象は、経産婦さん（外国人を含む）もしくは医学的適応とはいえないものの体格などにより麻酔の難易度が高い初産婦さん（日本人のみ）とさせていただきます。

きます。今後、より多くの患者さんに対応できるよう体制を整えていく予定です。

当院の無痛分娩を希望する妊婦さんをご紹介いただく際は、紹介状に無痛分娩を希望されている旨を記載のうえ早めにご紹介いただきますようお願いいたします。妊娠週数や予約状況によってはご希望にそえない場合もございますので、ご理解・ご協力のほどよろしくお願いいたします。

妊婦さんと赤ちゃんにとってより良い出産となるよう、スタッフ一同尽力して参ります。



May this birth be peaceful and full of love
for mother and baby.

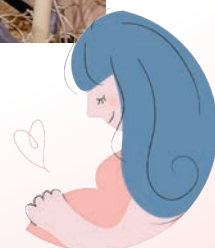

NEWS

形成外科

Plastic surgery

形成外科にて 火曜日外来を開設いたしました



形成外科では、火曜日・木曜日が手術日であり、これまで外来を開設できませんでしたが、2025年4月より火曜日午前の外来を開設いたしました。

火曜日の外来では、一般初診・皮膚外科・外傷外科・再建外科など形成外科全般に加え、新たに顔面神経麻痺の治療にも対応しております。

顔面神経麻痺外来では、ボツリヌス療法（ボトックス注射）、リハビリテーションなども行っています。動的・静的再建手術も外来手術・入院手術にて行うことが可能です。

今回の開設により、特殊外来（ケロイド外来）であ

る木曜日を除いて、初診対応できるようになりました。火曜日午後には外来手術も行うことが可能です。

担当は川端智也医師です。川端医師は非常勤ですが、2025年3月まで当院で勤務しており、当院のシステムを熟知しています。また、形成外科一般はもちろん、頭頸部をはじめとする再建外科、顔面神経麻痺の治療等に精通しています。

より多くの患者さんに対応できるよう診療を進めてまいります。多くの患者さんのご紹介をお待ちしています。

NEWS

呼吸器内科

Pulmonology

呼吸リハビリテーションの ご案内



慢性呼吸器疾患ではリハビリテーションの推奨度が高く、有症状の患者さんには「リハビリを行うかどうか」ではなく「どのようにリハビリを行うか」という視点での介入が求められています。

当院では、呼吸器内科医、理学療法士、作業療法士、看護師、管理栄養士、ソーシャルワーカーなどが連携し、高齢者の特徴に合わせたオーダーメイドのリハビリプログラムを外来で提供できる体制を整えています。

通院が困難な場合や、より集中的な介入が望ましい場合には、当院での短期入院による初期評価・導入後、神戸市内の連携回復期リハビリテーション病院で継続的に入院リハビリを実施するプログラムも提供しています。これらの病病連携は、神戸市が提供する地域一体化リハビリテーションプログラム（CURE-KOBE）の一環として提供され、退院後は地域の医療機関の皆様とともに、地域全体として患者さんを支えていく体制を整えています。

リハビリの目的

- 息切れの軽減、運動耐容能の改善
- 生活機能の改善
- 在宅生活の維持
- 再入院予防

期 間

<外来プログラム>

1回約1時間、週1～2回、最長6か月まで

<入院プログラム>

当院で1週間～10日程度の入院による初期評価及びリハビリの導入後、連携医療機関で4～8週間程度の入院リハビリを継続

対 象

- COPD、間質性肺疾患、喘息、気管支拡張症などの慢性呼吸器疾患
 - 肺炎や肺手術後
- 上記いずれかを有し、呼吸機能・身体機能が低下し、日常生活に支障がある方

当院で外来呼吸リハビリを行った患者さんにおいても、運動能力の向上やフレイルの改善が確認されています。対象となる患者さんがおられましたら、呼吸リハビリテーション目的の紹介である旨をご記載の上、呼吸器内科宛てにご紹介下さいますようお願いいたします。



地域連携懇話会 ご参加のお礼

地域連携担当副院長 川本 未知
患者総合センター参事 石原 隆

地域医療機関の皆様におかれましては、日頃より当院の地域連携業務にご支援・ご協力いただきましてありがとうございます。

さて、11月13日神戸ポートピアホテルにおいて開催いたしました令和7年度中央市民病院地域連携懇話会に、お忙しい中多くの方々（255名）にご参加いただき、盛況のうちに終えることが出来ました。ありがとうございました。



第1部の講演会では、木原院長による開催挨拶と石原参事による令和6年度連携実績報告の後、整形外科山下医長より『迅速で質の高い外傷医療の実現に向けて～外傷ホットラインの設立と運用～』と、循環器内科豊田医長より『狭窄する弁とひろがる未来～循環器疾患治療の現在とこれから～』の講演を行いました。また、新任部長として、消化器内科神田部長と放射線診断科有菌部長より自己および診療科について紹介させていただきました。

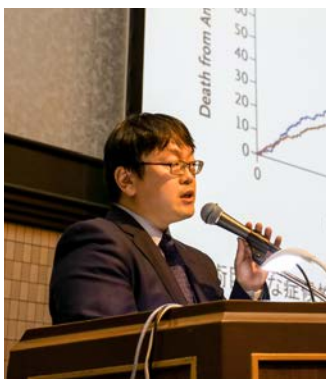

第2部の懇親会では、神戸市医師会 堀本仁士会長に開会のご挨拶を賜りました。今回は例年に比べ医師の方々や、訪問看護ステーションなどの在宅調整でお世話になった方々に多くご参加いただき、より密度の濃い地域連携の機会とすることができました。

お忙しい中ご参加いただきました皆様方には厚く御礼申し上げます。

今後ともご支援ご協力を賜りますようよろしくお願い申し上げます。



連携登録医の登録が お済みでない方へ

連携登録医として登録いただくと…

- ▶ インターネット予約システムをご利用いただけます
- ▶ 紹介患者さんの診療記録を当院で閲覧できます
- ▶ 当院の患者さんがかかりつけ医を探される場合に紹介いたします
- ▶ 図書館など当院の施設・設備を利用できます（ご利用になれない施設・設備もあります）
- ▶ 来院時の駐車場料金を無料にいたします
- ▶ 当院が公開して行う症例検討会、研修会、講演会等に自由にご参加いただけます
- ▶ 紹介患者さんに対する診療および入院の対応を迅速に行うよう努めます
- ▶ 病院ニュースやオープンカンファレンス、講演会をご案内させていただきます

登録方法

●WEBよりお申込み希望の方

こちらよりご登録ください。

<https://forms.gle/32hobeqNDqGCJ7mX7> ▶



●FAXでのお申込みを希望の方

当院HPの「連携登録医について」のページにございます申込用紙をお送りください。

申込用紙のダウンロードはこちら

当院 HP ▶

医療関係者の方へ ▶

当院の地域医療連携について ▶

連携登録医

<https://chuo.kcho.jp/medical/regional/registered>

FAX番号: 078-302-4424

その他の詳細は、当院HPをご覧ください。

新規連携登録医療機関

区別住所50音順で掲載しております。(R7.8.1～R7.11.30時点)

区/市	連携登録医療機関名	住所
東灘区	芦屋甲南クリニック	神戸市東灘区本庄町
	いけざわ歯科医院	神戸市東灘区住吉本町
	いしだ眼科クリニック	神戸市東灘区御影中町
	おおぎの郷在宅支援診療所	神戸市東灘区北青木
	神戸岡本キッズファミリークリニック	神戸市東灘区岡本
	兵庫住吉駅前小西レディースクリニック	神戸市東灘区住吉本町
	御影こども形成外科	神戸市東灘区御影
灘区	きなが内科・内視鏡クリニック	神戸市灘区水道筋
	神戸ヒロ在宅クリニック	神戸市灘区森後町
	さの内科循環器クリニック	神戸市灘区深田町
	なかさここども成長クリニック	神戸市灘区森後町
	六甲なのはな眼科	神戸市灘区山田町
中央区	いけざわ神戸元町クリニック	神戸市中央区三宮町
	小田内科循環器科	神戸市中央区中山手通
	くどう歯科医院	神戸市中央区下山手通
	神戸駅前もりのメンタルクリニック	神戸市中央区相生町
	神戸ハーバーランド あおぞらこどものクリニック	神戸市中央区東川崎町
	神戸元町呼吸器内科アレルギークリニック	神戸市中央区北長狭通
	城谷パイオニアルクリニック内科・矯正歯科 神戸三宮	神戸市中央区三宮町
	つじもと整形外科	神戸市中央区下山手通
	ぱくペインクリニック	神戸市中央区御幸通

区/市	連携登録医療機関名	住所
中央区	樋口クリニック	神戸市中央区下山手通
	藤見医院	神戸市中央区相生町
	ポートアイランド病院	神戸市中央区港島中町
	K&Ydental Clinic	神戸市中央区元町通
兵庫区	おかだ整形外科クリニック	神戸市兵庫区荒田町
	川崎在宅クリニック	神戸市兵庫区東山町
北区	押谷クリニック	神戸市北区日の峰
	長谷歯科医院	神戸市北区花山台
須磨区	神戸板宿クリニック 整形外科・皮膚科・美容皮膚科	神戸市須磨区前池町
垂水区	なかがわ歯科クリニック	神戸市垂水区舞子台
	南歯科クリニック	神戸市垂水区天ノ下町
西区	阿部医院 カトリアクリニック	神戸市西区南別府
	井上クリニック外科胃腸科	神戸市西区王塚台
	吉田医院	神戸市西区梶台
明石市	やすお脳神経外科クリニック	明石市小久保
尼崎市	尾上医院耳鼻咽喉科	尼崎市大島
西宮市	やのけんVAクリニック	西宮市森下町
	純クリニック	西宮市松原町
	星野耳鼻咽喉科	西宮市田中町
京都市	たけち歯科クリニック円町	京都市中京区西ノ京冷泉町

医師異動のお知らせ

退職（転出）者 <8月～11月>			
退職（転出）年月日	診療科名	補職名	氏 名
R7.8.31	皮膚科	医長	田 井 志 正
R7.9.30	救急科	任期付	橋 本 雅 史

採用者 <9月～12月>			
採用年月日	診療科名	補職名	氏 名
R7.8.1	皮膚科	副医長	福 満 祥 子
R7.10.1	産婦人科	医員	仲 井 千 裕
	循環器内科	任期付	伊 藤 慎 八
	緩和ケア内科	副医長	木 村 拓 哉
R7.11.1	放射線診断科	任期付	熊 澤 高 雄

※医員以上のみ

外来診療担当医 一 覧 表

右記のQRコードよりご覧いただけます。
また、下記よりダウンロードもいただけます。



[当院 HP](#) ▶ [外来受診の方へ](#) ▶ [外来診療担当医一覧表](#)

※内容が変更する場合がございますので、ご注意ください。



当院のPET/CT検査について

地域医療機関からのPET/CT検査依頼を受け付けています

- 院内にサイクロトロンを備え、PET薬剤（FDG）を自家合成。品質検定を経た薬剤を使用し、体重に応じた適正量の投与が可能です。これにより、高品質で安定した画像を提供します。
- 5リング搭載の高感度型PET/CT 装置（GE Healthcare社製 Discovery IQ）を導入。従来機よりも低被ばく・高画質の検査が可能です。
- 患者さんのご希望日時に配慮した柔軟な検査予約が可能です。



地域医療機関の先生方へ（ご依頼時の注意）

- 悪性腫瘍（早期胃がんを除き、悪性リンパ腫を含む）に対する病期診断・再発・転移の評価においてのみ保険適用となります。
- 悪性腫瘍の疑いに対する良悪性の鑑別、治療効果判定（悪性リンパ腫を除く）は、保険適用外となりますのでご注意ください。
- 他の画像検査（CTやMRI）で診断が確定できない場合にご依頼ください。
- PET/CT検査前には、必ずCTまたはMRIを施行し、その画像データを持参くださいますようお願いいたします。

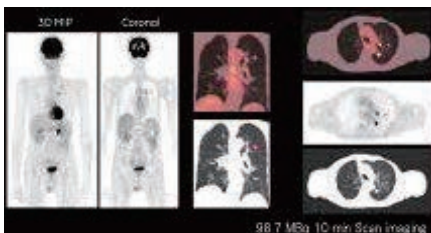

予約 申込 方法

検査のご予約には、下記の書類をご準備のうえFAXでお送りください。

●PET-CT検査予約用紹介状 ●検査に関する同意書（押印済みのもの）

※いずれも記入漏れがある場合は予約をお受けできませんので、十分にご留意ください。
※書類の原本は、検査当日に患者さんにご持参いただくようお願いいたします。
※検査予約申込はFAXのみとなっています。ご了承下さい。

申込用紙のダウンロードはこちら

[当院 HP](#) ▶ [医療関係者の方へ](#) ▶ [WEB・FAX予約のご案内](#) ▶ [FAX予約申込書一覧](#)

<https://chuo.kcho.jp/medical/general/>

予約専用TEL
078-302-6031

予約専用FAX
078-302-2251

WEB・FAX 予約のご案内

地域医療機関の先生方からご紹介いただく患者さんについてはWEB・FAX予約をお願いいたします。WEB・FAX予約をしていただくことで患者情報の事前登録や、診療の準備ができ、患者さんの待ち時間が短くなり円滑な診察・検査に繋がりますので是非ご利用ください。

WEB予約について

- ①インターネット (WEB) 紹介予約システムにログインし、ご予約をお取りください。先生方の操作で空き状況の確認及び予約日時の確定をすることができます。
- ②貴院で即予約券の発行ができますので、患者さんへお渡しください。



<https://www3.e-renkei.com/hospital/kcho-gh/login.php>

※紹介予約システムのご利用には
事前登録 (連携登録医の登録) が必要です

FAX予約について

- ①紹介状をFAX送信
「診療情報提供書」を当院患者総合支援センターの予約専用FAXへ送信してください。
- ②予約券を返信
紹介状のFAXを受診後おおむね20分以内 (営業時間内) に「予約報告書 (上段) 兼初診予約券 (下段)」を返信いたします。
- ③予約券・紹介状のお渡し
「予約報告書 (上段)」は貴院で保管し、「初診予約券 (下段)」および「診療情報提供書 (紹介状)」を患者さんにお渡しください。

申込用紙のダウンロードはこちら

当院 HP ▶ 医療関係者の方へ ▶

WEB・FAX予約のご案内 ▶

FAX予約申込書一覧

<https://chuo.kcho.jp/medical/general>

予約専用TEL : 078-302-6031

予約専用FAX : 078-302-2251

①まず赤枠のみ記入して送信してください。

②お手すきの際に青枠に追記して再送してください。
もしくは、貴院様式の診療情報提供書を追加送信してください。

緊急受診・転院のお問い合わせは
下記までご連絡ください

平日 9:00 ~ 17:00

患者総合支援センター

078-302-5172

※医療機関専用です。患者さんには知らせないでください。

上記以外の時間帯

緊急外来受付

078-302-4321 (代表)

脳卒中、胸痛、産科母体搬送・産褥搬送、
小児救急、整形外科の緊急時のご相談は
下記のホットラインまでご連絡ください。

脳卒中 ホットライン 078-302-8030

胸痛 ホットライン 078-302-6162

産科 ホットライン 078-302-5104

小児科 ホットライン 078-302-5343

整形外科 ホットライン 078-302-4479

当番医師が24時間365日直接対応いたします



地方独立行政法人 神戸市民病院機構
神戸市立医療センター中央市民病院
Kobe City Medical Center General Hospital
〒650-0047 神戸市中央区港島南町2-1-1

代表
FAX予約
患者総合
支援センター
Tel : 078-302-4321
Tel : 078-302-6031
Tel : 078-302-4321 (代)
Fax : 078-302-7537
Fax : 078-302-2251
Fax : 078-302-4424